



**ISTITUTO COMPRENSIVO DI SCUOLA DELL' INFANZIA PRIMARIA E  
SECONDARIA DI 1° GRADO DI PUOS D'ALPAGO**



# **POF 2018-2019**

**FUNZIONE STRUMENTALE: FIUME ISABELLA**

## DISTRIBUZIONE RISORSE ALL'INTERNO DELL'ISTITUTO

DISTRIBUZIONE RISORSE  
ALL'INTERNO DELL'ISTITUTO

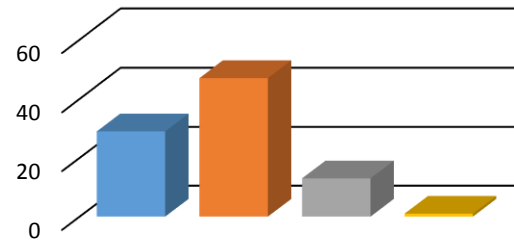

2017/2018

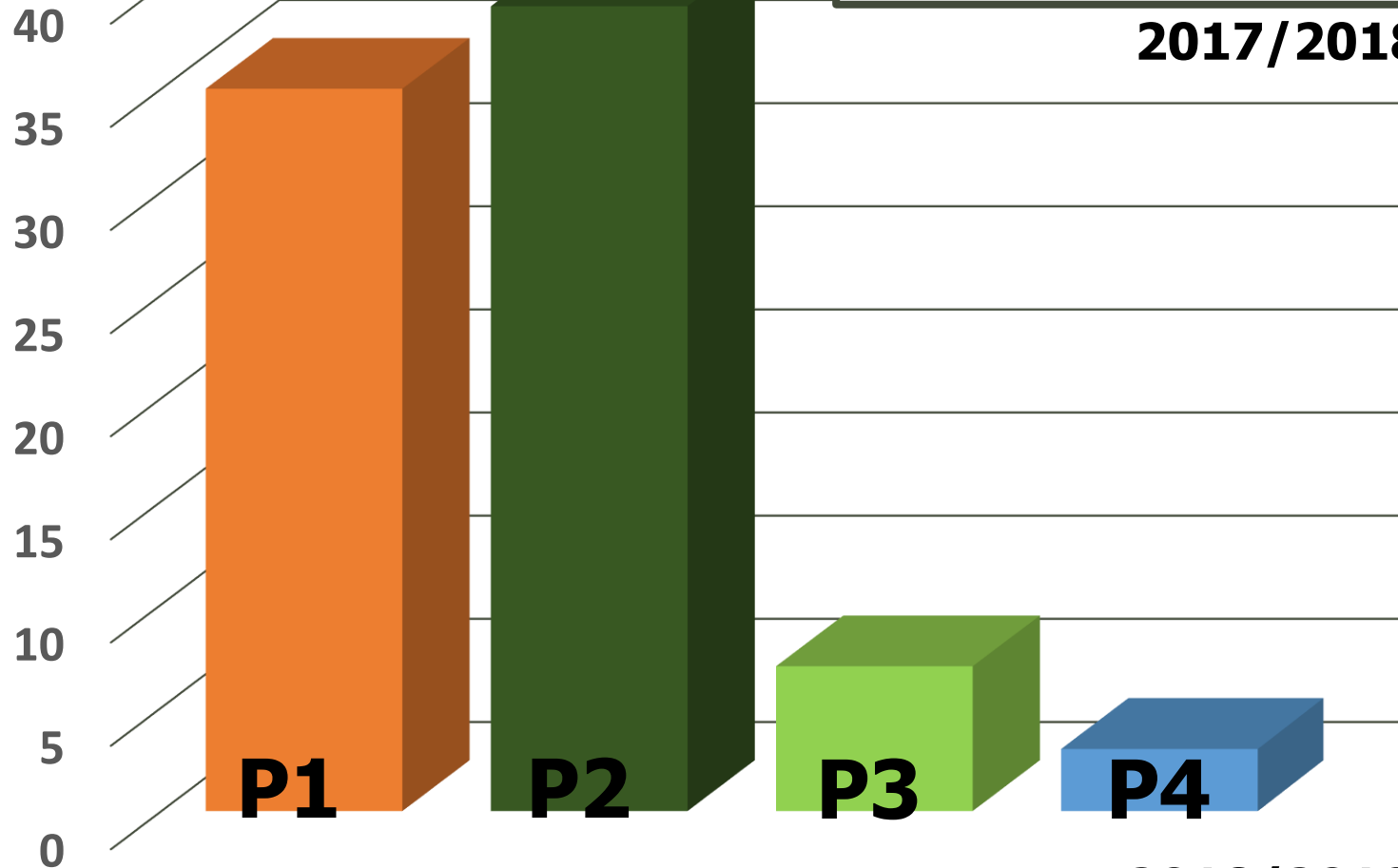

2018/2019

**Totale progetti  
presentati: 84**

**P1:** Area dei  
linguaggi espressivi e  
tecnologici

**P2:** Area  
dell'integrazione e del  
recupero/Potenziamento

**P3:** Area  
dell'esplorazione, della  
conoscenza territoriale  
e scientifica

**P4:** Area della  
formazione

## Distribuzione dei progetti nei vari ordini di scuola 2018/2019

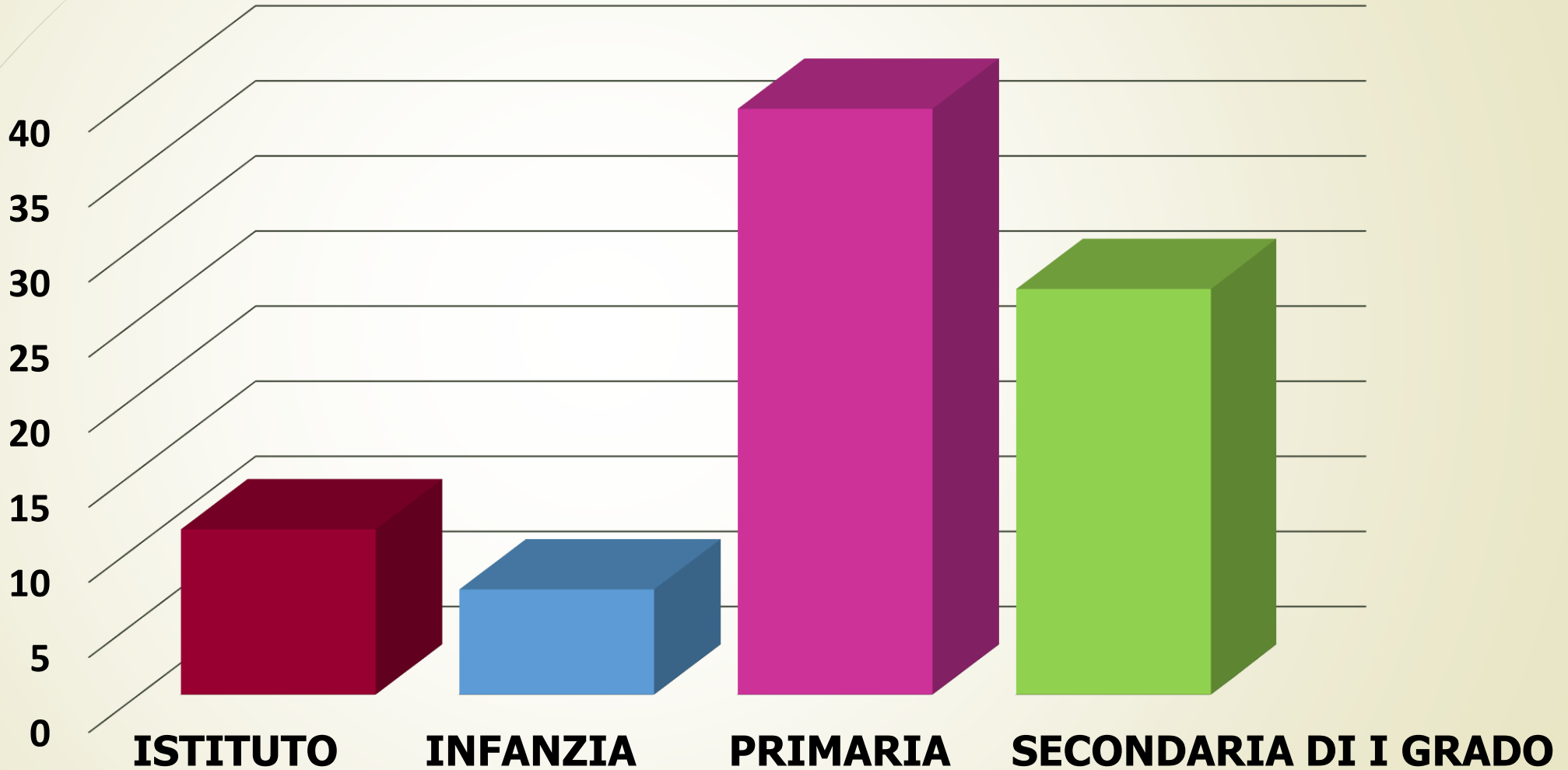

### DISTRIBUZIONE E DEI PROGETTI NEI VARI ORDINI...

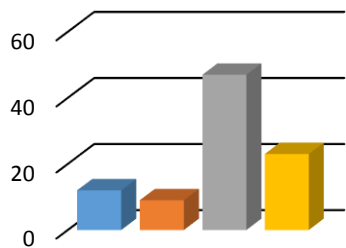

2017/2018

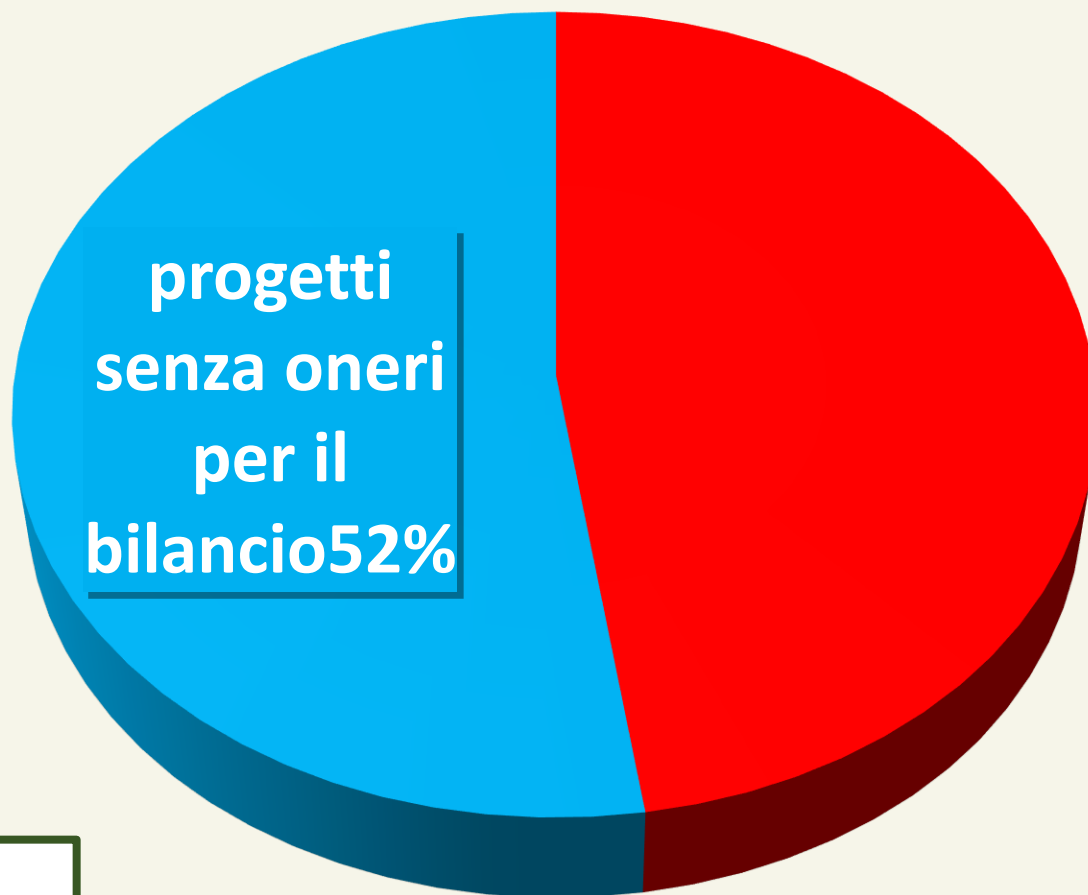

**progetti a pagamento**  
**48%**

■ progetti a pagamento

■ progetti senza oneri per il bilancio

**DISTRIBUZIONE RISORSE**

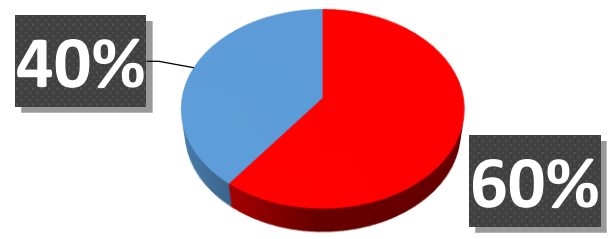

**PROGETTI DI ISTITUTO**

Nome progetto	Responsabile	richiesta mezzi di trasporto	periodo	Classi n. alunni	Convenzioni esperti esterni	Ore e Personale interno	Ambito
<b>INCISIONE SU LINEOLEUM/STAMPA, PROGETTO CONTINUITÀ</b>	Merlo, Boito, Sorio		Il quadrimestre	classe 5 <sup>a</sup> primaria Puos, 3 <sup>a</sup> C scuola secondaria I grado Puos, per un totale di 30 alunni		materiale: 78 euro a carico della famiglia o eliminato	<b>P1</b>
<b>"CHIES DIGITALI COMPETENTI (CDC)</b>	Camuffo Monica		tutto l'anno	classe 5 <sup>a</sup> primaria Lamosano, classe 4 <sup>a</sup> Primaria Pieve, classi Scuola Secondaria I grado di Chies, per un totale di 59 alunni		materiale: 15 euro a carico della sede di Lamosano 2 ore attività aggiuntive funzionali all'insegnamento 2 ore attività aggiuntive di insegnamento per un totale di € 105,00 L.D.	<b>P1</b>
<b>STO BENE A SCUOLA: progetto specifico per DSA e ADHD</b>	Bortoluzzi Moira (primaria)		tutto l'anno	Alunni con Disturbo specifico di apprendimento ed Insegnanti coinvolti.	Collaborazione con il CTI Belluno e CTS provinciale, collaborazione con l'UST ed associazioni/enti del territorio. <b>SENZA ONERI PER IL BILANCIO</b>	referente DSA	<b>P2</b>

**PROGETTI DI ISTITUTO**

Nome progetto	Responsabile	richiesta mezzi di trasporto	periodo	Classi n. alunni	Convenzioni esperti esterni	Ore e Personale interno	Ambito
<b>PROGETTO MT</b>	Bortoluzzi Moira (primaria)		tutto l'anno	Classi 2 <sup>a</sup> della scuola primaria per la prova di lettura velocità e correttezza; Scuola Primaria o Secondaria di I grado per tutte le altre prove.		300 euro per somministrare le prove da parte del referente DSA	<b>P2</b>
<b>RECUPERO/POTENZIAMENTO + STRANIERI (GUARDA IL MONDO INTORNO A TE)</b>	Codogno Ivana		tutto l'anno	alunni stranieri e in difficoltà		personale disponibile per un totale di 100 ore € 3500 L.D.	<b>P2</b>
<b>INCLUSIONE SCOLASTICA ALUNNI CON DISABILITÀ</b>	Barattin Katia			Alunni con certificazione di disabilità	Quota adesione alla rete CTI: €	funzione strumentale + 10 ore attività funzionali di continuità/incontri + 150 € ore aggiuntive per progetto continuità + 200 euro per riviste, giornali, pubblicazioni	<b>P2</b>
<b>INCLUSIONE SCOLASTICA BES</b>	Barattin Katia		tutto l'anno	Alunni individuati di tutto l'istituto con Bisogni Educativi Speciali dal consiglio di Classe		funzione strumentale	<b>P2</b>

**PROGETTI DI ISTITUTO**

Nome progetto	Responsabile	richiesta mezzi di trasporto	periodo	Classi n. alunni	Convenzioni esperti esterni	Ore e Personale interno	Ambito
<b>PROGETTO AMBIENTE SPORT E TERRITORIO (Martellata, Visita al centro Ittiogenico, Giornate sulla neve, orienteering, corsa campestre, giochi sportivi studenteschi, giochi della gioventù, trekking, rafting, montagna amica, rugby, pallavolo, ecc.)</b>				Tutti gli alunni	Personale di Veneto Agricoltura, agenti del CFS, volontari del centro Ittiogenico e biologo della PV, EVA Alpago, ANA Spert Esperti CAI, Prof. Bino ASSOCIAZIONE CAI, SOCCORSO ALPINO, GUIDE OPERATORI ARPAV <b>SENZA ONERI PER IL BILANCIO</b>	Gruppo sportivo 1034,51 € attività aggiuntive funzionali all'insegnamento Prof. Bino 100 €	<b>P3</b>
<b>CORSO DI SUPPORTO PER ATTUAZIONE COMPITI AUTENTICI</b>	Bortoluzzi Moira Stolfo		ottobre			10 ore attività funzionali forfettario € 175,00	<b>P4</b>
<b>CORSO FORMAZIONE AUTISMO</b>			novembre		<b>SENZA ONERI PER IL BILANCIO</b>		<b>P4</b>
<b>AZIONE 28 FORMAZIONE COMPETENZE DIGITALI DOCENTI</b>	Camuffo Monica		I/II quadrimestre			PNSD	<b>P4</b>

**PROGETTI SCUOLA INFANZIA**

Nome progetto	Responsabile	richiesta mezzi di trasporto	periodo	Classi n. alunni	Convenzioni esperti esterni	Ore e Personale interno	Ambito
"PROGETTO PSICOMOTRICITÀ" agire, giocare e pensare	Dal Farra Romina		tutto l'anno	Tutti gli alunni: 40 Divisi per gruppi omogenei d'età	<b>SENZA ONERI PER IL BILANCIO</b>		<b>P1</b>
"GIOCO IN MOVIMENTO"	Boccanegra Luisa		Il quadrimestre	Tutti gli alunni: 40 Divisi per gruppi omogenei d'età	E. Fagherazzi a carico del comitato genitori <b>SENZA ONERI PER IL BILANCIO</b>		<b>P1</b>
ACQUA PER GIOCARE	De Nale Marina		I quadrimestre	bambini di 5/6 anni	<b>SENZA ONERI PER IL BILANCIO</b> perché pagato dai genitori		<b>P1</b>
PROGETTO ACCOGLIENZA	Boccanegra Luisa		le prime due settimane	Tutti gli alunni: 40	<b>SENZA ONERI PER IL BILANCIO</b>		<b>P2</b>
"FIRST STEPS INTO THE ENGLISH WORLD"	Menel Caterina		I e II quadrimestre a partire da gennaio con cadenza settimanale	bambini di 5/6 anni		10 ore in orario aggiuntivo per un totale di € 350,00 L.D.	<b>P2</b>
"RICHIESTA ESPERTO A SCUOLA"	De Nale Marina		da concordare	1 alunno, sez. B	E. Collazuol - Psicomotricista € 360,00 L.D.		<b>P2</b>
NEVE... CHE PASSIONE	De Nale Marina		Il quadrimestre	bambini di 5/6 anni	Istruttori di sci a carico del comitato genitori <b>SENZA ONERI PER IL BILANCIO</b>	12 ore aggiuntive (vedi gite)	<b>P2</b>



**PROGETTI DI ISTITUTO SCUOLA PRIMARIA**

Nome progetto	Responsabile	richiesta mezzi di trasporto	periodo	Classi n. alunni	Convenzioni esperti esterni	Ore e Personale interno	Ambito
<b>COMINCIO 1</b>	Bortoluzzi Moira		tutto l'anno	classi 1^ alunni: 60	Quota adesione alla rete CTI: € 130,00	<b>FORMAZIONE</b> Funzionali pacchetto forfettario pro capite € 150,00 <b>RECUPERO</b> Aggiuntive pacchetto per la classe di € 350,00 Aggiuntive funzionali pacchetto per referente DSA € 100,00 <b>TOTALE SPESA        € 2.600,00</b> <b>L.D.</b>	<b>P2</b>
<b>COMINCIO 2</b>	Bortoluzzi Moira			classi 2^ alunni: 71	Quota adesione alla rete CTI: € 310,00	<b>FORMAZIONE</b> Funzionali pacchetto forfettario pro capite € 140,00 <b>RECUPERO</b> Aggiuntive pacchetto per la classe di € 290,00 Aggiuntive funzionali pacchetto per referente DSA € 100,00 <b>TOTALE SPESA        € 2.250,00</b> <b>L.D.</b>	<b>P2</b>

**PROGETTI DI ISTITUTO SCUOLA PRIMARIA**

<b>Nome progetto</b>	<b>Responsabile</b>	<b>richiesta mezzi di trasporto</b>	<b>periodo</b>	<b>Classi n. alunni</b>	<b>Convenzioni esperti esterni</b>	<b>Ore e Personale interno</b>	<b>Ambito</b>
<b>COMINCIO 3</b>	Bortoluzzi Moira			classi 3^, (4^ e 5^ solo per il progetto di lettura)	Quota adesione alla rete CTI: € 150,00	<b>FORMAZIONE</b> Funzionali pacchetto forfettario € 700,00 <b>RECUPERO</b> Aggiuntive pacchetto per la classe di € 250,00 Aggiuntive funzionali pacchetto per referente DSA € 50,00 <b>TOTALE SPESA € 2.000,00</b> <b>L.D.</b>	<b>P2</b>
<b>CONSIGLIO COMUNALE UNICEF "L'emigrazione"</b>	Boito Fulvia		tutto l'anno	classe 5^ di Puos, Farra e Pieve, per un totale di 53 alunni	<b>SENZA ONERI PER IL BILANCIO</b>		<b>P3</b>

**PROGETTI DI ISTITUTO SCUOLA SECONDARIA 1° GRADO**

Nome progetto	Responsabile	richiesta mezzi di trasporto	periodo	Classi n. alunni	Convenzioni esperti esterni	Ore e Personale interno	Ambito
<b>INCONTRO L'ARTISTA ... e non solo!</b>	Tomasella Silvia		intero anno scolastico	Classe 3 <sup>a</sup> di Tambre, 2 <sup>a</sup> di Farra, 3 <sup>a</sup> di Puos, 1 <sup>a</sup> -2 <sup>a</sup> -3 <sup>a</sup> di Chies	Alessandra Candian (astrofisica) Alexsis Silk (scultrice) Enrico Baracco (intarsiatore) <b>SENZA ONERI PER IL BILANCIO</b>		<b>P1</b>
<b>"STAMPO L'ALPAGO"</b>	Tomasella Silvia		Fine primo quadrimestre, 8 ore in orario curriculare	Classi 3 <sup>a</sup> Lamosano, Farra, Tambre e 3 <sup>a</sup> C di Puos, per un totale di 59 alunni	<b>SENZA ONERI PER IL BILANCIO</b>	beni di consumo: 296,25 € pagato contributo cooperativa/famiglia	<b>P1</b>
<b>GLI ALTRI SIAMO NOI</b>	Peterle Carmine Daniela	Pullman per classi 3 <sup>a</sup> per raggiungere Feltre e pulmino comunale per le uscite in casa di riposo	intero anno scolastico	tutte le classi per un totale di 252 alunni	Personale delle Associazioni del Territorio: • Centro Missionario • Caritas • EVA Alpago • Emergency... <b>SENZA ONERI PER IL BILANCIO</b>		<b>P2</b>

**PROGETTI DI ISTITUTO SCUOLA SECONDARIA 1° GRADO**

<b>Nome progetto</b>	<b>Responsabile</b>	<b>richiesta mezzi di trasporto</b>	<b>periodo</b>	<b>Classi n. alunni</b>	<b>Convenzioni esperti esterni</b>	<b>Ore e Personale interno</b>	<b>Ambito</b>
"Je découvre - j'apprends - j'agis. On tourne !"	Schiavon Susanna		II quadrimestre, 2 ore per classe a fine maggio	tutte le classi dei plessi di Tambre, Chies e Farra, per un totale di 117 alunni	Lettrice madrelingua: 240 € a carico comitato genitori <b>SENZA ONERI PER IL BILANCIO</b>		<b>P2</b>
<b>LATINO PRIMI PASSI</b>	Benedetto De Marchi		mercoledì o venerdì, II quadrimestre	alunni interessati classi 3 <sup>a</sup> istituto		14 ore aggiuntive di insegnamento per un totale di 490,00 L.D.	<b>P2</b>
<b>ENGLISH LITERATURE: AUTHENTIC READING</b>	Costa Grazia		I quadrimestre: novembre/dicembre	alunni interessati classi 3 <sup>a</sup> dell'istituto		14 ore aggiuntive di insegnamento per un totale di 490,00 L.D.	<b>P2</b>
<b>ORIENTAMENTO</b>	Santafede Sabrina		intero anno scolastico	tutte le classi per un totale di 252 alunni	Quota adesione alla rete CATULLO: €		<b>P2</b>
<b>EDUCAZIONE ALL'AFFETTIVITÀ</b>	Bortoluzzi Moira e Chiesura Mara		12 ore da dicembre a marzo	alunni classi 3 <sup>a</sup> Puos, Chies, Tambre, Farra, per un totale di 94 alunni	Spazio Adolescenti Belluno <b>SENZA ONERI PER IL BILANCIO</b>		<b>P2</b>

**PROGETTI DI ISTITUTO SCUOLA SECONDARIA 1° GRADO**

<b>Nome progetto</b>	<b>Responsabile</b>	<b>richiesta mezzi di trasporto</b>	<b>periodo</b>	<b>Classi n. alunni</b>	<b>Convenzioni esperti esterni</b>	<b>Ore e Personale interno</b>	<b>Ambito</b>
<b>THEATRINO</b>	Tania Da Rolt		Il quadrimestre	tutte le classi per un totale di 252 alunni		1 ora aggiuntiva di insegnamento a docente (Da Rolt, Costa, Nogarè) per un totale di 105,00 € L.D.	<b>P2</b>
<b>COOPERATIVA SCOLASTICA</b>	un insegnante referente per plesso		intero anno scolastico	alunni classi 3 <sup>^</sup> dell'istituto, per un totale di 94 alunni	<b>SENZA ONERI PER IL BILANCIO</b>		<b>P2</b>
<b>ED. ALLA LEGALITÀ</b>	Barzan Guido		10 ore in orario curriculare nel Il quadrimestre	tutte le classi per un totale di 252 alunni	Polizia Postale e Vice Sindaco De Francesch <b>SENZA ONERI PER IL BILANCIO</b>		<b>P2</b>
<b>PENSO "DIVERSO" ... QUINDI SONO</b>	Fiume Isabella		intero anno scolastico	1A, 1B Puos, 1A Farra, 1A Chies, 1A Tambre. Totale 85 alunni		8 ore aggiuntive per un totale di 280,00 € L.D.	<b>P2</b>
<b>CONSIGLIO COMUNALE DEI RAGAZZI</b>	Bortoluzzi Moira, Cabbia Marilena, Chenet Mariapia, Chiesura Mara		intero anno scolastico	alunni della scuola secondaria di I grado di Puos e di Farra (comune Alpago)	<b>SENZA ONERI PER IL BILANCIO</b>		<b>P3</b>

## PROGETTI SCUOLA PRIMARIA PUOS

Nome progetto	Responsabile	richiesta mezzi di trasporto	periodo	Classi n. alunni	Convenzioni esperti esterni	Personale interno	Ambito
"SPORT A SCUOLA"	Merlo Anna		tutto l'anno	Tutte le classi Alunni: 58	Operatori esterni tecnici sportivi di varie discipline <b>SENZA ONERI PER IL BILANCIO</b>		<b>P1</b>
PROGETTO MUSICA: IL GIRO DEL MONDO	Boito Fulvia		tutto l'anno		Maestri di musica della banda locale Santa Cecilia di Puos d'Alpago e la banda giovanile al completo <b>SENZA ONERI PER IL BILANCIO perché finanziato dal COMUNE ALPAGO</b>		<b>P1</b>
"...A PASSO DI DANZA"	Merlo Anna		Il quadrimestre	tutti gli alunni: 68		5 ore in orario aggiuntive per un totale di € 175,00	<b>P1</b>
CONCORSO DI POESIA "Paola Bortoluzzi"	Boito Fulvia		tutto l'anno	classe 5^ Alunni: 16	<b>SENZA ONERI PER IL BILANCIO</b>		<b>P1</b>
TRA LE PAGINE	Sorio Laura		tutto l'anno	tutti gli alunni: 68	<b>SENZA ONERI PER IL BILANCIO</b> perché finanziato dal COMUNE ALPAGO	attività funzionali all'insegnamento forfettario € 250,00 L.D.	<b>P1</b>

## PROGETTI SCUOLA PRIMARIA PUOS

Nome progetto	Responsabile	richiesta mezzi di trasporto	periodo	Classi n. alunni	Convenzioni esperti esterni	Personale interno	Ambito
<b>INCONTRO CON L'AUTORE</b>	Boito Fulvia		Il quadrimestre	classe 5 <sup>^</sup> Alunni: 16	Scrittori e Illustratori locali <b>SENZA ONERI PER IL BILANCIO</b> , perché finanziato dal comune		<b>P1</b>
<b>FACCIAMO BINGO</b>	Sorio Laura		tutto l'anno	tutti gli alunni: 68		attività funzionali all'insegnamento forfettario totale € 150,00 L.D. (da dividere a Sorio e Nardi)	<b>P2</b>
<b>LET'S CLIL</b>	Menel Caterina		tutto l'anno	bambini interessati		10 ore in orario aggiuntivo per un totale di € 350,00	<b>P2</b>
<b>PROGETTO MONTAGNA AMICA E SICURA</b>	Merlo Anna		tutto l'anno	tutti gli alunni: 68	Guide del CAI <b>SENZA ONERI PER IL BILANCIO</b>		<b>P3</b>

## PROGETTI SCUOLA PRIMARIA FARRA

Nome progetto	Responsabile	richiesta mezzi di trasporto	periodo	Classi n. alunni	Convenzioni esperti esterni	Personale interno	Ambito
ALFABETIZZAZIONE INFORMATICA	Zabot Daniela		tutto l'anno	Tutte le classi Alunni: 71	Sig. De Col Silvio. <b>SENZA ONERI PER IL BILANCIO</b>		<b>P1</b>
"IL TAPPETO VOLANTE"	Signori Ambra		I quadrimestre	Classe 1^ Alunni: 12			<b>P1</b>
MOTRICITÀ CONSAPEVOLE	Signori Ambra		I quadrimestre	Classe 1^ Alunni: 12	Esperto di danza sensibile e consapevolezza motoria 350 euro <b>SENZA ONERI PER IL BILANCIO</b> perché pagato dal comune		<b>P1</b>
ED ORA ... FACCIAMO MUSICA	Zanon Marika		tutto l'anno	Classi 3^, 4^ e 5^ Alunni: 45	Prof.ssa Laura Argenta. € 1715,11 <b>SENZA ONERI PER IL BILANCIO</b> perché pagato dal comune		<b>P1</b>
TE LA DO IO LA MERENDA	Signori Ambra		II quadrimestre	Classe 1^ Alunni: 12			<b>P2</b>



## PROGETTI SCUOLA PRIMARIA FARRA

Nome progetto	Responsabile	richiesta mezzi di trasporto	periodo	Classi n. alunni	Convenzioni esperti esterni	Personale interno	Ambito
"IL CIRCOLO DEL TE LETTERARIO"	Signori Ambra		Il quadrimestre	Classe 1 <sup>a</sup> Alunni: 12			<b>P2</b>
LET'S CLIL	Menel Caterina		tutto l'anno	bambini interessati		10 ore in orario aggiuntivo per un	<b>P2</b>
"STAR BENE A SCUOLA", prevenzione disagio e insuccesso scolastico	Riccardi Carmela		tutto l'anno	alunni con difficoltà di apprendimento		10 ore in orario aggiuntivo per un totale di € 350,00 L.D.	<b>P2</b>
NON SOLO ALFABETTIZZAZIONE	Da Re Maria Beatrice		tutto l'anno	alunni stranieri	Informaimmigrati <b>SENZA ONERI PER IL BILANCIO</b>		<b>P2</b>
GUARDA IL MONDO INTORNO A TE	Barattin Katia		tutto l'anno	alunni del plesso provenienti da altre culture		18 ore <b>progetto FAMI del CTI</b>	<b>P2</b>
PEDIBUS	Carnemolla Vanessa		tutto l'anno	Gli alunni che aderiscono	Operatori dell'ULSS 1 Vigili -Volontari <b>SENZA ONERI PER IL BILANCIO</b>		<b>P3</b>

**PROGETTI SCUOLA PRIMARIA DI LAMOSANO**

<b>Nome progetto</b>	<b>Responsabile</b>	<b>richiesta mezzi di trasporto</b>	<b>periodo</b>	<b>Classi n. alunni</b>	<b>Convenzioni esperti esterni</b>	<b>Personale interno</b>	<b>Ambito</b>
<b>"ECHI DAL BOSCO"</b>	Savi Antonia		tutto l'anno scolastico	tutti gli alunni, per un totale di 56 alunni	Carabinieri, Sommovilla Laura	20 ore aggiuntive di insegnamento + 10 ore attività aggiuntive funzionali all'insegnamento per un totale € 875,00 L.D.	<b>P1</b>
<b>"...ENGLISH IS FUN..."</b>	Calabrese Alessandra		II quadrimestre, marzo	tutti gli alunni, per un totale di 56 alunni	Janet kilkeny numero ore complessive attività: 16 Costo 15 euro all'ora per un totale di 300 euro a carico del comitato genitori. <b>SENZA ONERI PER IL BILANCIO</b>		<b>P2</b>

## PROGETTI SCUOLA PRIMARIA TAMBRE

Nome progetto	Responsabile	richiesta mezzi di trasporto	periodo	Classi n. alunni	Convenzioni esperti esterni	Personale interno	Ambito
<b>TUFFIAMOCI</b>	De March Susy		tutto l'anno	tutte le classe Alunni: 44	istruttori di nuoto a carico dei genitori <b>SENZA ONERI PER IL BILANCIO</b>		<b>P1</b>
<b>TEATRANDO</b>	Azzalini Cinzia		Il quadrimestre	Classi 3 <sup>^</sup> , 4 <sup>^</sup> e 5 <sup>^</sup> Alunni: 25	Carlo Pasqualin a carico del Comitato Genitori <b>SENZA ONERI PER IL BILANCIO</b>		<b>P1</b>
<b>"I SEGRETI DEI MATERIALI"</b>	Pison Maria Teresa		tutto l'anno	classe 2 <sup>^</sup> Alunni: 12	Jenny De Pra <b>SENZA ONERI PER IL BILANCIO</b>		<b>P2</b>
<b>ENGLISH IS FUN</b>	Calabrese Alessandra		Il quadrimestre, marzo	classe 3 <sup>^</sup> , 4 <sup>^</sup> e 5 <sup>^</sup> Alunni: 25	Janet kilkenny a carico del Comitato Genitori <b>SENZA ONERI PER IL BILANCIO</b>		<b>P2</b>
<b>"IL MONDO VISTO DA UN ALBERO"</b>	Paulon Maria Pia		Il quadrimestre	Classe 3 <sup>^</sup> Alunni: 10	Reparto Carabinieri Forestali <b>SENZA ONERI PER IL BILANCIO</b>		<b>P3</b>

**PROGETTI SCUOLA PRIMARIA PIEVE**

<b>Nome progetto</b>	<b>Responsabile</b>	<b>richiesta mezzi di trasporto</b>	<b>periodo</b>	<b>Classi n. alunni</b>	<b>Convenzioni esperti esterni</b>	<b>Personale interno</b>	<b>Ambito</b>
<b>RITMO IN LIBERTÀ</b>	Battistelli Monica		Il quadrimestre	classi 1 <sup>^</sup> e 2 <sup>^</sup> Alunni: 44	Moustapha Fall a carico delle famiglie. <b>SENZA ONERI PER IL BILANCIO</b>		<b>P1</b>
<b>"MOVIMENTO E ..."</b>	De Col Eleonora		tutto l'anno	classi: 1 <sup>^</sup> , 2 <sup>^</sup> , 3 <sup>^</sup> , 5 <sup>^</sup> Alunni: 82	15 euro ad alunno a carico delle famiglia <b>SENZA ONERI PER IL BILANCIO</b>		<b>P1</b>
<b>TEATRANDO</b>	Pierobon Luisa		Il quadrimestre	classi 4 <sup>^</sup> e 5 <sup>^</sup> Alunni: 36	Bepi Santuzzo, 2400 euro a carico del Comune Alpago	20 ore aggiuntive di insegnamento + 10 ore attività aggiuntive funzionali all'insegnamento per	<b>P1</b>
<b>MANI E ... mercatino</b>	De Pra Manuela		I quadrimestre, da ottobre a dicembre	classe tutte Alunni: 99	<b>SENZA ONERI PER IL BILANCIO</b>		<b>P1</b>

**PROGETTI SCUOLA PRIMARIA PIEVE**

Nome progetto	Responsabile	richiesta mezzi di trasporto	periodo	Classi n. alunni	Convenzioni esperti esterni	Personale interno	Ambito
<b>E ORA FACCIAMO MUSICA</b>	Pierobon Luisa		Il quadrimestre	classe 5 <sup>^</sup> Alunni: 19	<b>SENZA ONERI PER IL BILANCIO</b> perché finanziato dal comune Alpago		<b>P1</b>
<b>IL LEGNO CONTINUA A PRENDERE VITA</b>	Pierobon Luisa		I quadrimestre	classe 5 <sup>^</sup> Alunni: 19	Sig. Mimmo Dal Borgo (nonno falegname di un alunno) <b>SENZA ONERI PER IL BILANCIO</b>		<b>P1</b>
<b>ACQUAGIOCANDO</b>	Bortoluzzi Eva		tutto l'anno	classi tutte Alunni: 99	Istruttori di nuoto € 22,50 a bambino per 8 lezioni a carico delle famiglie <b>SENZA ONERI PER IL BILANCIO</b>		<b>P1</b>
<b>FORTEMENTE</b>	Bortoluzzi Moira		tutto l'anno	alunni in difficoltà e un alunno iperdotato di classe 4 <sup>^</sup>	Dal Borgo Gigliola a titolo gratuito per 50 ore complessive	15 ore aggiuntive di insegnamento per un totale di € 525,00 L.D.	<b>P2</b>

**PROGETTI SCUOLA SECONDARIA 1° GRADO PUOS**

Nome progetto	Responsabile	richiesta mezzi di trasporto	periodo	Classi n. alunni	Convenzioni esperti esterni	Personale interno	Ambito
<b>CONCERTO DI NATALE</b>	Tomasi Patrizia		I quadrimestre	tutte le classi Alunni: 135	Fonico	10 ore in orario aggiuntivo per un totale di € 350,00 L.D.	<b>P1</b>
<b>VIAGGIO NEL LIBRO E OLTRE</b>	Fiume Isabella		tutto l'anno	classe 1^A, 23 alunni		Forfettario 150,00 € L.D.	<b>P1</b>
<b>IL DIARIO DELLA SALUTE</b>	Maria Rosa Andrich		I e II quadrimestre	classe IIB		14 ore aggiuntive 490,00 € L.D.	<b>P2</b>
<b>CERTIFICAZIONE ESTERNA "Goethe Istitut"</b>	Sabato Marcello		I e II quadrimestre, dal 13 novembre tutti i martedì	alunni interessati classi 3^ di Puos	Certificazione esterna presso Goethe Istitut a Trento.	40 ore in orario aggiuntivo forfettario € 1.200,00 L.D.	<b>P2</b>
<b>FRANCESE</b>	Schiavon Susanna		tutto l'anno	2 alunni di 3^A		60 ore in orario aggiuntivo forfettario	<b>P2</b>

**PROGETTI SCUOLA SECONDARIA 1° GRADO CHIES**

Nome progetto	Responsabile	richiesta mezzi di trasporto	periodo	Classi n. alunni	Convenzioni esperti esterni	Personale interno	Ambito
<b>CONCERTO DI NATALE</b>	Perenzin Alberto	trasporto Chies-Tambre	I quadrimestre	tutte le classi Alunni: 31		5 ore funzionali per un totale di € 87,50 L.D.	<b>P1</b>
<b>CAMPI DI SAPERI (E SAPORI)</b>	Camuffo Monica		tutto l'anno	tutti gli alunni: 31	Proprietario Campo Zafferano Patrik Sommacal	5 ore aggiuntive di insegnamento per un totale di € 175,00 L.D.	<b>P3</b>

### PROGETTI SCUOLA SECONDARIA 1° GRADO FARRA

Nome progetto	Responsabile	richiesta mezzi di trasporto	periodo	Classi n. alunni	Convenzioni esperti esterni	Personale interno	Ambito
<b>CONCERTO DI NATALE</b>	Tomasi Patrizia		I quadrimestre	tutte le classi Alunni: 52	Fonico	10 ore in orario aggiuntivo per un totale di € 350,00 L.D.	<b>P1</b>
<b>"FINESTRE SULL'INFINITO"</b>	Tomasella Silvia e Peterle Carmine Daniela	Pulman per uscita a Vicenza	II quadrimestre	classe 1^A Alunni: 18	Materiali € 60 pagati dalla cooperativa scolastica		<b>P1</b>
<b>SPAGNOLO IN CLASSE III</b>	Belotti Erica		tutto l'anno	Alunna classe 3^		60 ore in orario aggiuntivo forfettario € 2.000,00 L.D.	<b>P2</b>

### PROGETTI SCUOLA SECONDARIA 1° GRADO TAMBRE

Nome progetto	Responsabile	richiesta mezzi di trasporto	periodo	Classi n. alunni	Convenzioni esperti esterni	Personale interno	Ambito
<b>"DAL CODICE AL ROBOT"</b>	Rigo Gaia		II quadrimestre	classe 3^ Alunni: 12		10 ore in orario aggiuntivo per un totale	<b>P1</b>
<b>CONCERTO DI NATALE</b>	Perenzin Alberto		I quadrimestre	tutte le classi Alunni: 34		5 ore funzionali per un totale di € 87,50 L.D.	<b>P1</b>
<b>"FINESTRE SULL'INFINITO"</b>	Tomasella Silvia e Peterle Carmine Daniela	Pulman per uscita a Vicenza	II quadrimestre	classe 1^A Alunni: 11	Materiali € 60 pagati dalla cooperativa scolastica		<b>P1</b>
<b>DIGICLASS: in rete o nella rete?</b>	Peterle Carmine Daniela		II quadrimestre, marzo-aprile	classe 1^ e 2^ Alunni interessati		10 ore in orario aggiuntivo per un totale di € 350,00 L.D.	<b>P1</b>